

**ISTITUTO PROFESSIONALE STATALE**  
**"OLIVETTI-CALLEGARI"**  
**SEDE DI VIA NINO BIXIO n°25 - RAVENNA**

**LAVORI DI RIQUALIFICAZIONE FUNZIONALE PROPEDEUTICI AL**  
**TRASFERIMENTO PARZIALE DELLE ATTIVITA'**  
**DELL' I.P.C. "OLIVETTI" PRESSO LA SEDE DI VIA UMAGO**  
**DELL' ISTITUTO PROFESSIONALE STATALE "OLIVETTI - CALLEGARI"**  
**ED AL TRASFERIMENTO DELLE SUCCURSALI DEL LICEO CLASSICO**  
**PRESSO LA SEDE SCOLASTICA DI VIA NINO BIXIO**

**PROGETTO DEFINITIVO - ESECUTIVO**

Presidente: Sig. Michele de Pascale	Consigliere con delega all'Edilizia Scolastica: Sig.ra Maria Luisa Martinez
Dirigente responsabile del Settore: Ing. Paolo Nobile	Responsabile dell'U.O.: Arch.Giovanna Garzanti
Firme:	
RESPONSABILE UNICO DEL PROCEDIMENTO: Ing. Paolo Nobile	
PROGETTISTA COORDINATORE: Arch.Giovanna Garzanti	
COORD. SICUREZZA PROGETTAZIONE: Arch.Giovanna Garzanti	
PROGETTISTA OPERE: Geom. Marco Conti, Geom.Antonio Mancini Arch.Caterina Panzavolta	
PROGETTISTA IMPIANTI ELETTRICI: Ing.Simone Pivi	
COLLABORATORI ALLA PROGETTAZIONE: P.I. Andrea Bezzi, Ing.Tiziana Napoli Arch.Giovanni Piazza	
ELABORAZIONE GRAFICA: Geom. Franco Tocco, Geom. Sara Vergallo	
RILIEVI: P.I. Andrea Bezzi, Ing.Tiziana Napoli Geom. Franco Tocco, Geom. Sara Vergallo	

TITOLO ELABORATO:

**STATO DI FATTO**

**PIANTA PIANO TERRA, PIANTE PIANO PRIMO**  
**PROSPETTI, SEZIONI**

Elaborato num:	Revisione:	Data:	Scala:	Nome file:
B-01	0	12/05/2017	1:250	B01 B02_OLIVETTI_STATO DI FATTO.dwg

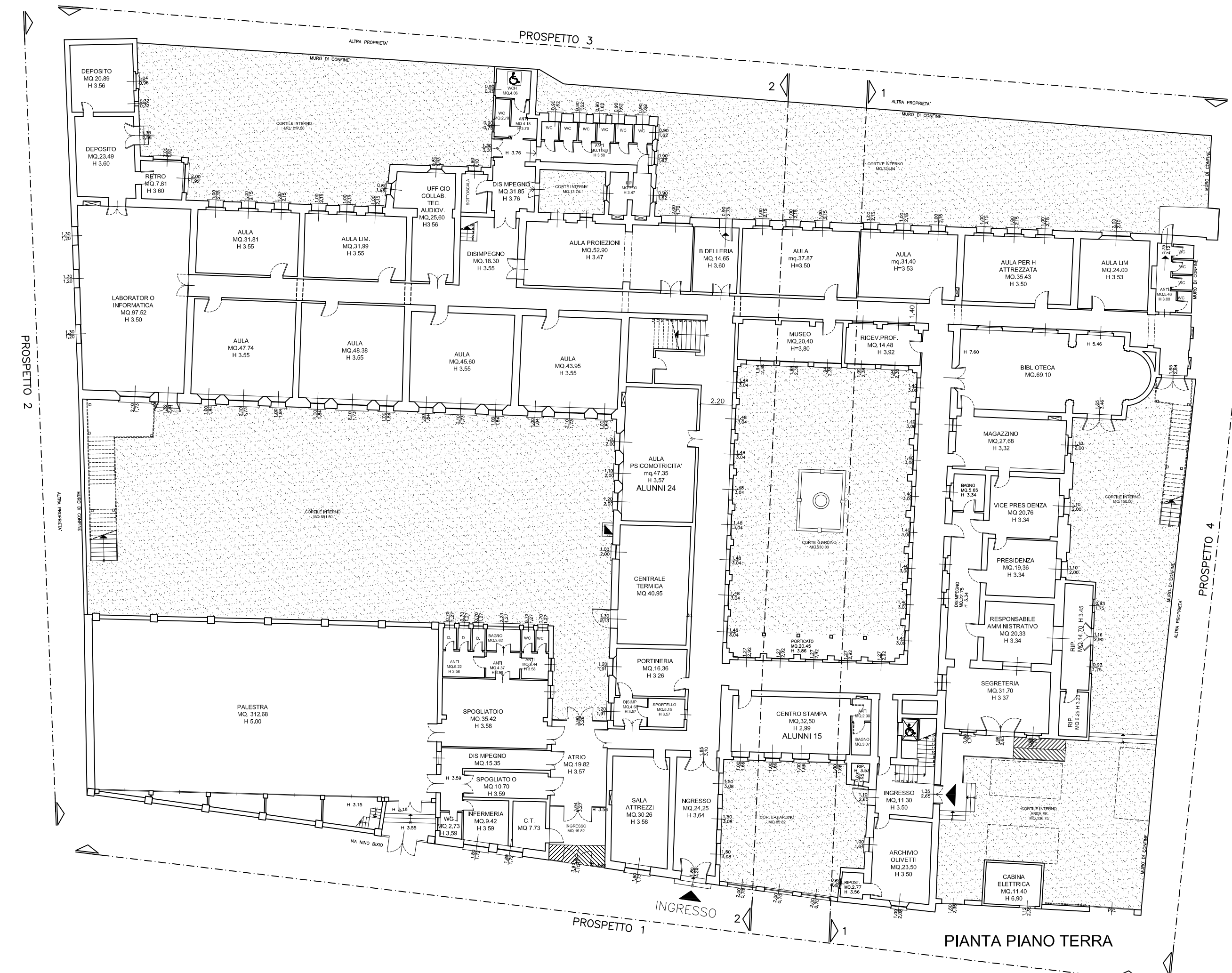

PROSPETTO 1 SU VIA NINO BIXIO

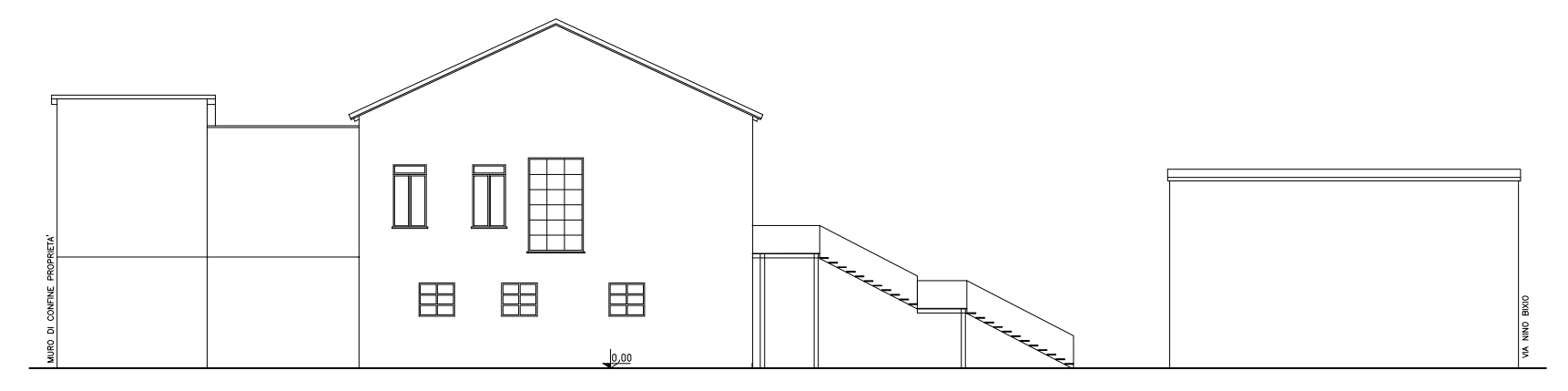

PROSPETTO 2 LATERALE

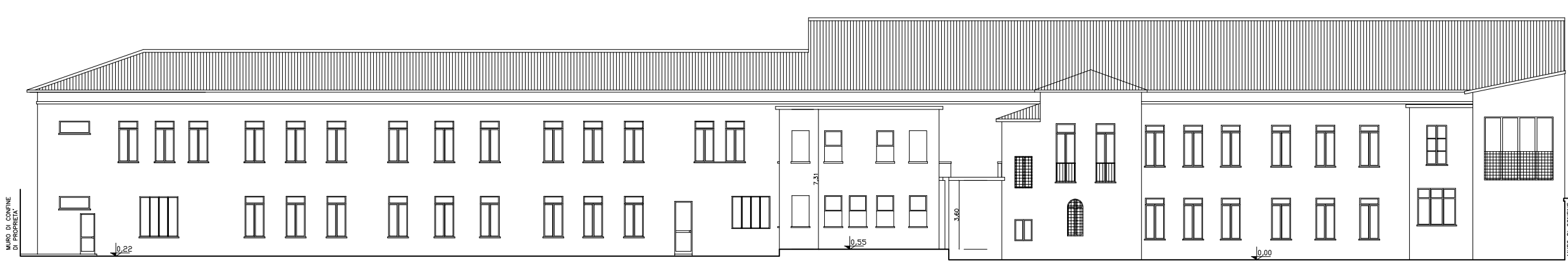

PROSPETTO 3 RETRO

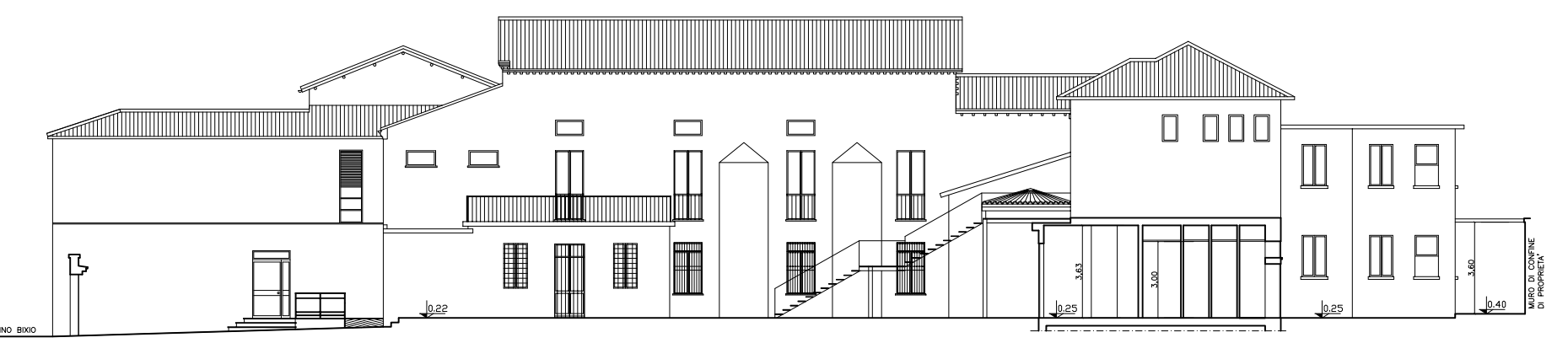
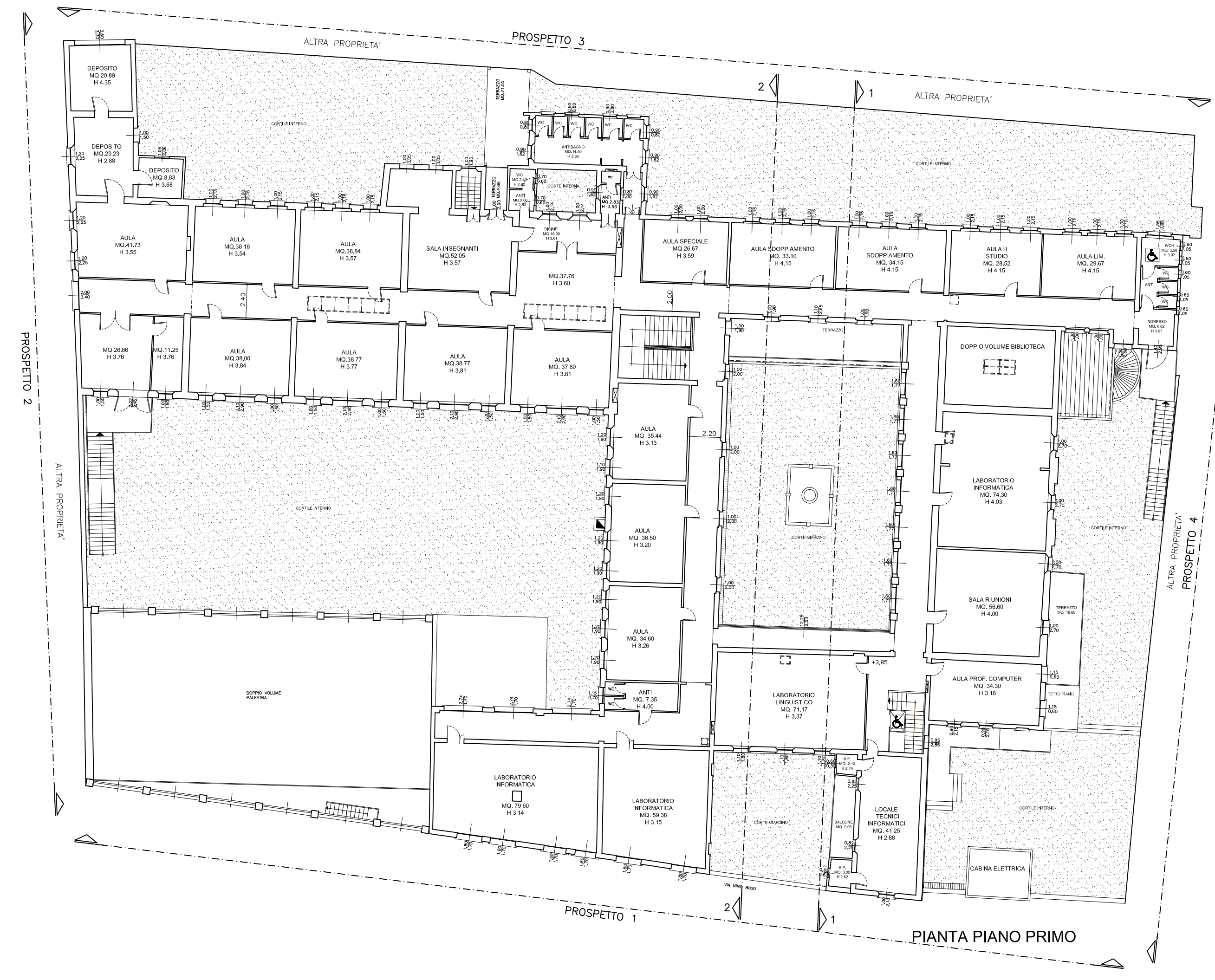

PROSPETTO 4 LATERALE

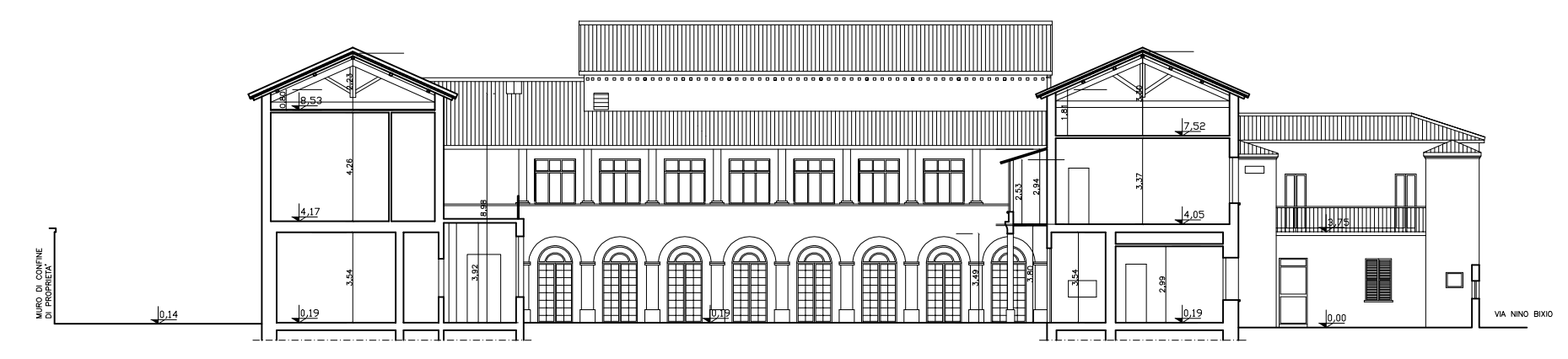

SEZIONE 1

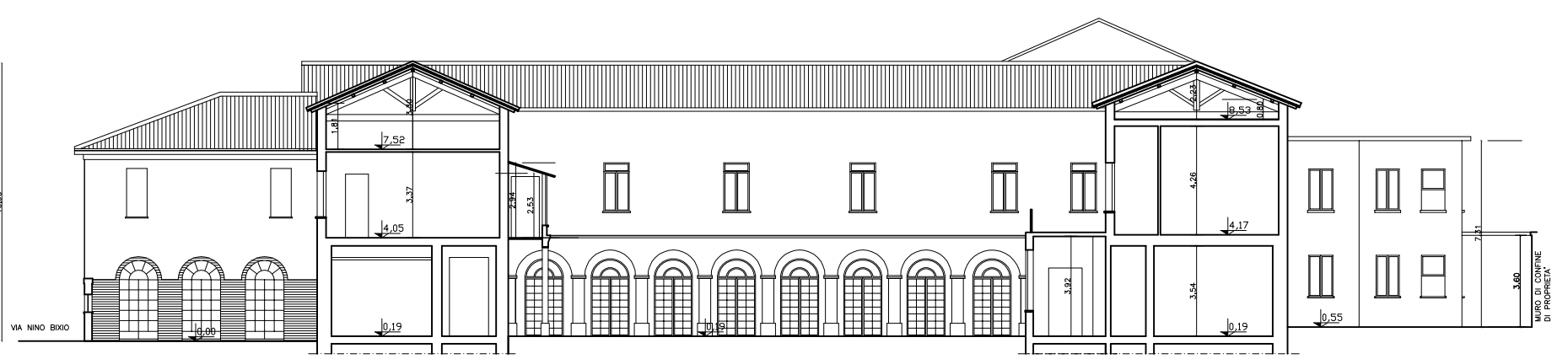

SEZIONE 2

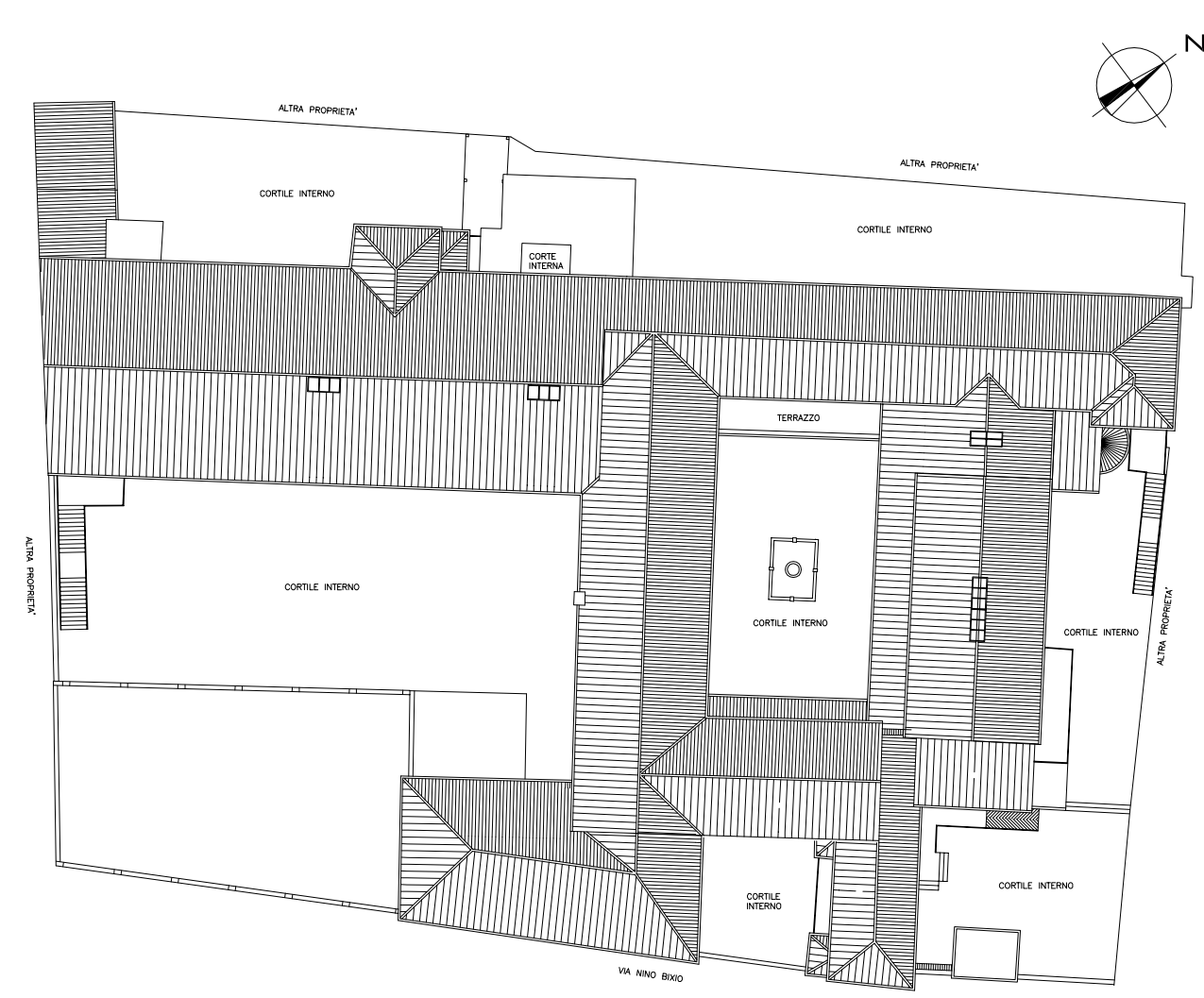

PIANTA DI RIFERIMENTO\_scala 1:500